

# เอกสารแนบ18

รายงานแผนและผลการดำเนินงานด้านการฟื้นฟู  
พื้นที่การทำเหมือง

# รายงานผลและแผนการดำเนินงาน ด้านการฟื้นฟูพื้นที่การทำเหมือง ประจำปี พ.ศ. 2567

โครงการเหมืองแร่โปแตช

ประทานบัตรที่ 32282/16540 ร่วมแผนผังเดียวกันกับ แปลงประทานบัตร 662/16541 และ  
แปลงประทานบัตร 32321/16542

จัดทำโดย

บริษัท สหชาติเศรษฐกิจ จำกัด

174 ม.2 ต.ทุ่งทอง อ.หนองบัว จ.นครสวรรค์





รายงานผลและแผนการดำเนินงานด้านการฟื้นฟูพื้นที่ทำเหมือง  
ประจำปี พ.ศ. 2567



โครงการเหมืองแร่yipซัม

ประทานบัตรที่ 32282/16540, ร่วมแผนผังการทำเหมืองเดียวกันกับ  
แปลงประทานบัตรที่ 662/16541, และแปลงประทานบัตรที่ 32321/16542

ของ

บริษัท สหชาติเศรษฐกิจ จำกัด  
ตำบลทุ่งทอง อำเภอนองบัว จังหวัดนครสวรรค์

ส่งรายงานเมื่อเดือน มิถุนายน 2568

รายงานแผนและผลการดำเนินงานด้านการฟื้นฟูพื้นที่ทำเหมือง  
เสนอต่อกรมอุตสาหกรรมพื้นฐานและการเหมืองแร่ และ  
สำนักงานนโยบายและแผนทรัพยากรธรรมชาติและสิ่งแวดล้อม

---

1. ความเป็นมาของโครงการ

สืบเนื่องจากหนังสือสำนักงานนโยบายและแผนทรัพยากรธรรมชาติและสิ่งแวดล้อม ที่ ทส. 1010.2/854 ลงวันที่ 18 มกราคม 2565 โดยคณะกรรมการผู้ชำนาญการมีมติเห็นชอบรายงานการประเมินผลกระทบสิ่งแวดล้อมโครงการทำเหมืองแร่ยิปซัมและแอนไฮไดรต์ของบริษัท สหชาติเศรษฐกิจ จำกัด คำขอประทานบัตรที่ 7/2554 (หมายเลขประทานบัตรที่ 32282/16540) ร่วมแผนผังโครงการทำเหมืองเดียวกันกับคำขอประทานบัตรที่ 5/2558 (หมายเลขประทานบัตรที่ 662/16541) และคำขอประทานบัตรที่ 3/2561 (หมายเลขประทานบัตรที่ 32321/16542) ซึ่งกำหนดให้ผู้ยื่นคำขอประทานบัตรปฏิบัติตามมาตรการป้องกันและแก้ไขผลกระทบสิ่งแวดล้อมที่เสนอไว้ในรายงานฯ ให้รายงาน ผลการดำเนินการตามแผนการฟื้นฟูสภาพพื้นที่ทุก 1 ปี แก่สำนักงานนโยบายและแผนทรัพยากรธรรมชาติและสิ่งแวดล้อมและกรมอุตสาหกรรมพื้นฐานและการเหมืองแร่ เพื่อจะได้พิจารณาถึงความก้าวหน้าของโครงการในการปรับปรุงสภาพแวดล้อม ตามรูปแบบรายงานที่กรมอุตสาหกรรมพื้นฐานและการเหมืองแร่กำหนด

2. ข้อมูลการทำเหมืองและการฟื้นฟูในปัจจุบัน

โครงการเหมืองแร่ยิปซัม กลุ่มคำขอประทานบัตรที่ 7/2554 (หมายเลขประทานบัตรที่ 32282/16540) ร่วมแผนผังโครงการทำเหมืองเดียวกันกับคำขอประทานบัตรที่ 5/2558 (หมายเลขประทานบัตรที่ 662/16541) และคำขอประทานบัตรที่ 3/2561 ของบริษัท สหชาติเศรษฐกิจ จำกัด ตั้งอยู่ที่ตำบลทุ่งทอง อำเภอหนองบัว จังหวัดนครสวรรค์ มีพื้นที่ 3 ประทานบัตร ปัจจุบันดำเนินการทำเหมือง 3 ประทานบัตร โดยมีรายละเอียดพื้นที่ดังนี้

- ประทานบัตรที่ 32282/16540 มีเนื้อที่ 266-3-91 ไร่ กำลังดำเนินการทำเหมือง (ดังเอกสารแนบ 1)
- ประทานบัตรที่ 662/16541 มีเนื้อที่ 273-0-28 ไร่ กำลังดำเนินการทำเหมือง (ดังเอกสารแนบ 2)
- ประทานบัตรที่ 29537/15092 มีเนื้อที่ 575-3-13 ไร่ กำลังดำเนินการทำเหมือง (ดังเอกสารแนบ 3)

โดยทางบริษัทฯ ได้ดำเนินการทำเหมืองตามมาตรการป้องกันและแก้ไขผลกระทบสิ่งแวดล้อม และมาตรการติดตามตรวจสอบคุณภาพสิ่งแวดล้อมกำหนด อย่างเคร่งครัด

# เอกสารแนบ

---

# เอกสารแนบ

1

แบบรายงานแผนและผลการดำเนินงานด้านการฟื้นฟู  
พื้นที่ทำเหมืองประทานบัตรที่ 32282/16540





รายงานแผนและผลการดำเนินงานด้านการฟื้นฟูพื้นที่ที่ทำเหมือง  
เสนอต่อกรมอุตสาหกรรมพื้นฐานและการเหมืองแร่ และ  
สำนักงานนโยบายและแผนทรัพยากรธรรมชาติและสิ่งแวดล้อม  
การรายงานครั้ง 1/2567 วันที่ เดือน มิถุนายน พ.ศ. 2568

1. ข้อมูลประทานบัตร

ชื่อผู้ถือประทานบัตร..... บริษัท สหชาติเศรษฐกิจ จำกัด.....  
ผู้รับช่วงทำเหมือง.....  
รวมแผนผังโครงการทำเหมืองเดียวกับประทานบัตรที่ 662/16541 และประทานบัตรที่ 32321/16542  
หมายเลขประทานบัตร..... 32282/16540..... หมายเลขคำขอประทานบัตรเดิม..... 7/2554.....  
ที่ตั้งตำบล.....ทุ่งทอง.....อำเภอ.....หนองบัว.....จังหวัด.....นครสวรรค์.....  
ชนิดแร่..... ยิปซัมและแอนไฮไดรต์..... วิธีการทำเหมือง..... วิธีเหมืองเปิด (Surface Mining).....  
อายุประทานบัตร..... 30.....ปี เริ่มตั้งแต่ 29 กันยายน 2566..... วันสิ้นอายุ..... 28 กันยายน 2596.....  
ต่ออายุประทานบัตรครั้งที่..... -..... อธิบดีอนุญาตให้ต่ออายุออกไปอีก..... -.....ปี  
เริ่มตั้งแต่..... -.....วันสิ้นอายุ..... -.....รวมเป็น..... -.....ปี  
เนื้อที่ประทานบัตรทั้งหมด..... 266 - 3 - 91.....ไร่ โดยกรรมสิทธิ์ที่ดินมีดังนี้  
☐ ที่กรรมสิทธิ์ (ระบุประเภท เช่น โฉนด, นส.๓ก., นส.๓ ฯลฯ)..... -.....ไร่  
☒ ที่รัฐ (ระบุประเภท เช่น ป่าสงวน, สปก.)..... ป่าสงวนเขาสูง-เขาพระ จำนวน 266 - 3 - 91.....ไร่  
☐ อื่น ๆ (ระบุ)..... -.....ไร่

แผนที่  
สำหรับการทำเหมืองประเภทที่ ๒  
คำขอประทานบัตรที่ ๗/๒๕๕๔ หลักหมายเขตเหมืองแร่ที่ ๓๒๒๘๒  
ของ บริษัท สหชาติเศรษฐกิจ จำกัด  
หมู่ที่ ๒ ตำบลทุ่งทอง อำเภอหนองบัว จังหวัดนครสวรรค์  
ลำดับชุด L7018 ระบาย 5140 IV

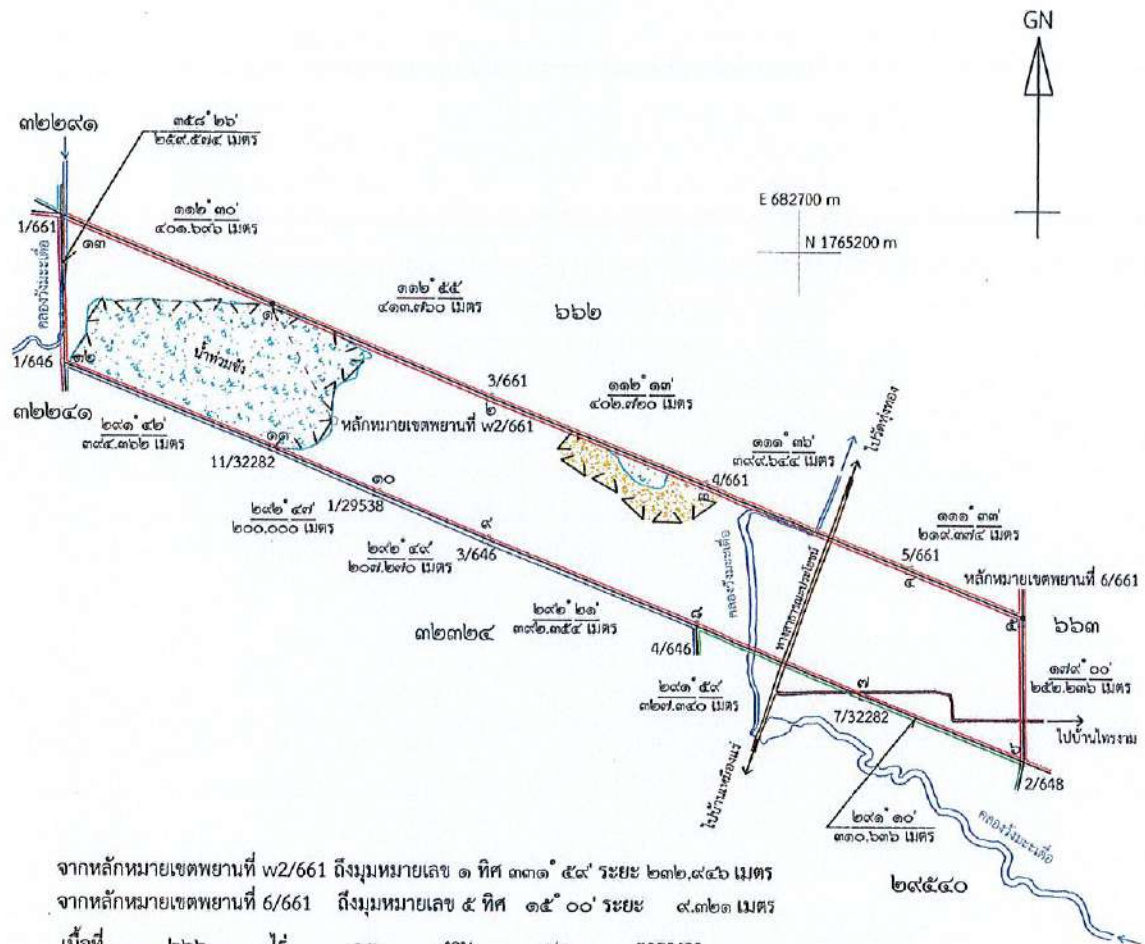

จากหลักหมายเขตพยานที่ พ2/661 ถึงมุมหมายเลข ๑ ทิศ ๓๓๓° ๕๙' ระยะ ๒๓๒.๙๔๖ เมตร  
จากหลักหมายเขตพยานที่ 6/661 ถึงมุมหมายเลข ๕ ทิศ ๓๕° ๐๐' ระยะ ๙.๓๒๓ เมตร  
เนื้อที่ ๒๖๖ ไร่ ๐๓ งาน ๙๓ ตารางวา  
มาตราส่วน ๑:๓๐,๐๐๐

หมายเหตุ

ที่หมายสี  คือพื้นที่คำขอประทานบัตรที่ ๗/๒๕๕๔

ที่หมายสี  คือพื้นที่ที่ผ่านการทำเหมืองมาแล้ว เนื้อที่ประมาณ ๖๘ - ๐๓ - ๓๓ ไร่

เขียน/ผู้ตรวจ



## 2. ข้อมูลการทำเหมืองปัจจุบัน

สภาพปัจจุบัน

☒ เปิดการทำเหมือง

☐ หยุดการทำเหมือง

พื้นที่ที่ใช้ในการทำเหมืองและกิจกรรมเกี่ยวเนื่องทั้งหมดในปัจจุบัน.....ไร่

จำนวนหน้าเหมือง/บ่อเหมืองปัจจุบัน.....1.....แห่ง

ขนาด (ระบุขนาดแต่ละแห่งตามลำดับ).....21 - 0 - 56.....ไร่

พื้นที่เก็บกองเปลือกดินและเศษหิน.....แห่ง

ขนาด (ระบุขนาดแต่ละแห่งตามลำดับ).....ไร่

พื้นที่โรงแต่งแร่/สำนักงาน/บ้านพัก/ ฯลฯ รวม.....ไร่

จำนวนขุมเหมืองที่ไม่ใช้ทำเหมืองแล้ว.....1.....แห่ง ขนาด.....54 - 0 - 81.....ไร่ ลึก.....30.....เมตร

พื้นที่ที่ผ่านการทำเหมืองแล้ว.....126 - 2 - 90.....ไร่ พื้นที่ที่ทำการฟื้นฟูแล้ว.....5 - 0 - 80.....ไร่

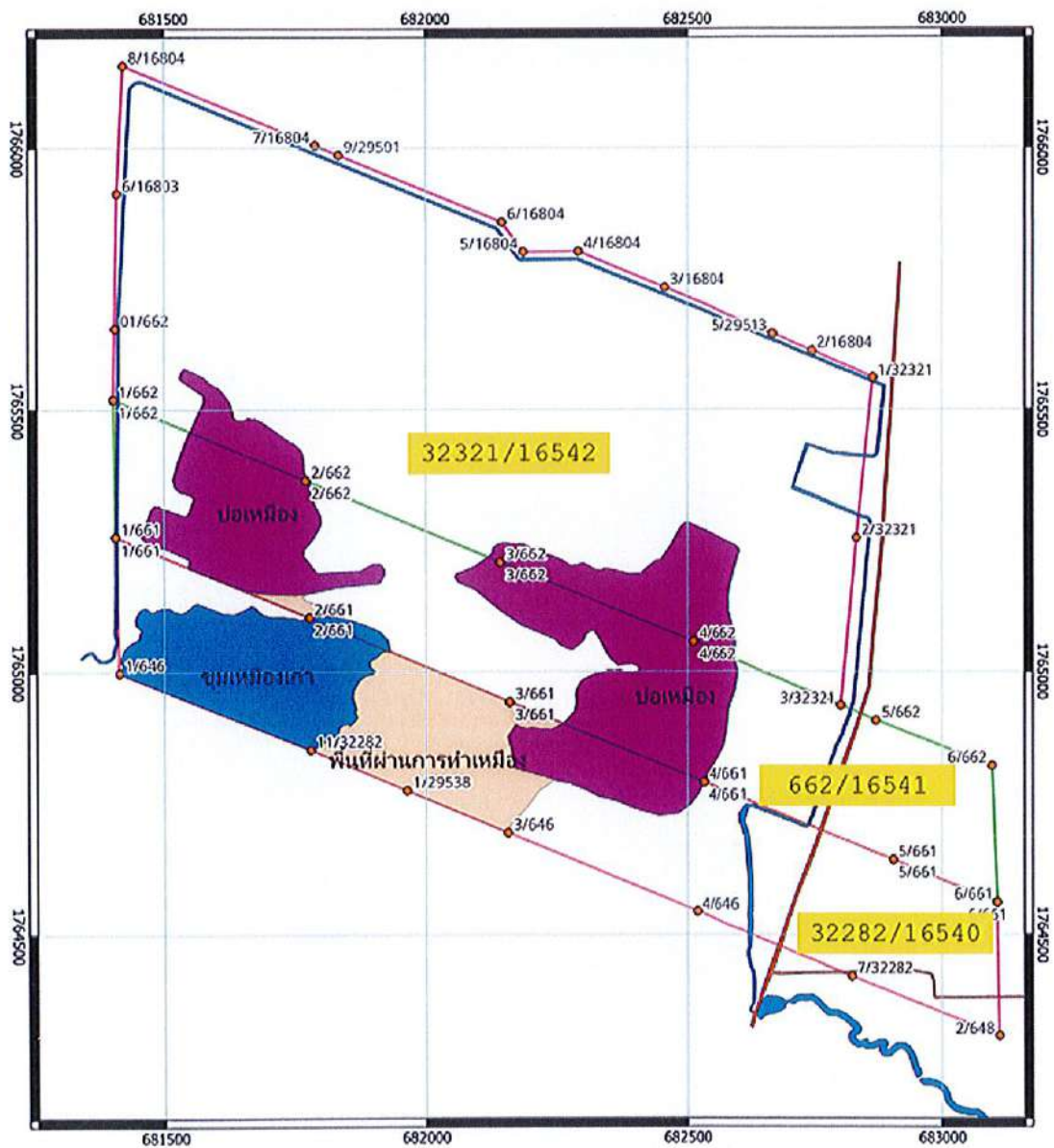

รูปที่ 2 รูปแสดงผังการทำเหมืองประทานบัตรที่ 32282/16540 ในปัจจุบัน

3. รูปแบบการใช้ประโยชน์ที่ดินภายหลังสิ้นสุดการทำเหมือง (พร้อมแนบแบบแผนผังการฟื้นฟูพื้นที่ในภาพรวมซึ่งสอดคล้องกับแผนผังโครงการทำเหมือง โดยเฉพาะครั้งแรกของการรายงาน และทุกครั้งที่มีการเปลี่ยนแปลง รูปแบบการใช้พื้นที่สุดท้าย)

☒ พัฒนาเป็นแหล่งน้ำสาธารณะ

☐ พัฒนาเป็นทุ่งหญ้าธรรมชาติ/ทุ่งหญ้าเลี้ยงสัตว์

☐ พัฒนาเป็นพื้นที่เกษตรกรรม

☒ ปลูกสร้างสวนป่า

อื่น ๆ (ระบุ).....เมื่อสิ้นสุดการทำเหมืองจะทำการปรับปรุงหน้าเหมืองให้เกิดความปลอดภัย และทำการปลูกต้นไม้พร้อมกับพืชคลุมดิน พร้อมกับพัฒนาให้เป็นบ่อเก็บกักน้ำ สำหรับการเกษตรบริเวณใกล้เคียง ตามมาตรการป้องกันและแก้ไขผลกระทบสิ่งแวดล้อม และมาตรการติดตามตรวจสอบผลกระทบสิ่งแวดล้อม



รูปที่ 3 รูปแสดงผังการใช้ประโยชน์ที่ดินภายหลังสิ้นสุดการทำเหมือง



4. ผลการดำเนินการในช่วง 1 ปีที่ผ่านมา (พร้อมแนบแผนผังแสดงพื้นที่ดำเนินการปรับปรุงและฟื้นฟูสภาพพื้นที่ ที่ใช้ทำเหมืองและภาพถ่ายการดำเนินงาน)

☐ การปรับสภาพและฟื้นฟูพื้นที่บริเวณหน้าเหมือง

จำนวน.....แห่ง เนื้อที่.....ไร่

วิธีดำเนินการ (ให้อธิบายลักษณะของหน้าเหมือง, ความปลอดภัย).....

.....

☐ การปรับสภาพและฟื้นฟูกองเก็บเปลือกดินและเศษหิน

จำนวน.....แห่ง เนื้อที่.....ไร่

วิธีดำเนินการ .....

.....

☐ การปรับสภาพและฟื้นฟูชุมชนเหมืองที่ไม่ใช้ในการทำเหมืองแล้ว

จำนวน.....แห่ง ขนาดกxย(ขล).....เมตร

วิธีดำเนินการ.....

☐ การปรับสภาพและฟื้นฟูระบบป้องกันการชะล้างตะกอนดินจากบริเวณหน้าเหมือง ที่เก็บกองเปลือกดิน/เศษหิน และบริเวณอื่น ๆ อาทิเช่น คันทำนบดินและคุรระบายน้ำและบ่อดักตะกอนจำนวน.....แห่ง ขนาด (กxยxล).....เมตร

วิธีดำเนินการ .....

.....

☒ การปลูกต้นไม้ระหว่างพื้นที่ว่างทั่วไปในเขตพื้นที่ประทานบัตร รวมเนื้อที่...59 - 0 - 34...ไร่

วิธีดำเนินการ...บำรุงดูแลรักษาต้นไม้บริเวณพื้นที่ได้ฟื้นฟูไปแล้ว และพื้นที่ที่มีได้มีการทำเหมือง .....

.....

☐ การปรับสภาพและฟื้นฟูพื้นที่บริเวณโรงแต่งแร่/โรงโม่หิน เนื้อที่.....ไร่

วิธีดำเนินการ.....

.....

☐ การปรับสภาพและฟื้นฟูพื้นที่บริเวณสำนักงาน/บ้านพัก เนื้อที่.....ไร่

วิธีดำเนินการ.....

งบประมาณดำเนินงานทั้งหมดโดยประมาณ.....40,120.....บาท



รูปที่ 4 รูปแสดงผังการฟื้นฟูประทุนบัตรที่ 32282/16540 ในรอบ 1 ปี ที่ผ่านมา

5. แผนการดำเนินงานในช่วง 1 ปีข้างหน้า

5.1. แผนการดำเนินงานที่จะจัดทำในช่วง 1 ปีข้างหน้า (พร้อมแนบแผนผังแสดงตำแหน่งที่จะดำเนินการใน 1 ปีข้างหน้า)

☐ การปรับปรุงสภาพและฟื้นฟูพื้นที่บริเวณหน้าเหมือง

จำนวน.....-.....แห่ง เนื้อที่.....-.....ไร่

วิธีดำเนินการ.....-.....

.....

☐ การปรับปรุงสภาพและฟื้นฟูกองเก็บเปลือกดินและเศษหิน

จำนวน.....-.....แห่ง เนื้อที่.....-.....ไร่

วิธีดำเนินการ.....-.....

☒ การปรับปรุงสภาพและฟื้นฟูชุมชนเมืองที่ไม่ใช้ในการทำเหมืองแล้ว

จำนวน.....1.....แห่ง ขนาด กxยx(ล).....45 x 250 x (20).....เมตร

วิธีดำเนินการ.....ถมกลับ.....

☒ การปรับปรุงสภาพและฟื้นฟูระบบป้องกันการชะล้างตะกอนดินจากบริเวณหน้าเหมือง ที่เก็บกองเปลือกดิน/เศษหิน และบริเวณอื่น ๆ อาทิเช่น คันทำนบดินและคูระบายน้ำและบ่อดักตะกอน

จำนวน.....1.....แห่ง ขนาด (กxยxล).....40 x 40 x 3.....เมตร

วิธีดำเนินการ.....บ่อดักตะกอนโรงแต่ง.....

.....

☒ การปลูกต้นไม้ระหว่างพื้นที่ว่างทั่วไปในเขตพื้นที่ประทานบัตร รวมเนื้อที่.....84-3-88.....ไร่

วิธีดำเนินการ.....ปลูกต้นไม้เพิ่มในพื้นที่ว่าง , บำรุงดูแลรักษาต้นไม้บริเวณพื้นที่ได้ฟื้นฟูไปแล้ว

และพื้นที่ที่มีได้มีการทำเหมือง

☐ การปรับปรุงสภาพและฟื้นฟูพื้นที่บริเวณโรงแต่งแร่/โรงโม่หิน เนื้อที่.....-.....ไร่

วิธีดำเนินการ.....-.....

.....

☐ การปรับปรุงสภาพและฟื้นฟูพื้นที่บริเวณสำนักงาน/บ้านพัก เนื้อที่.....-.....ไร่

วิธีดำเนินการ.....-.....

รูปที่ 5 รูปแสดงผังการฟื้นฟูประทุนบัตรที่ 32282/16540 ใน 1 ปี ช่างหน้า



## 5.3. การจัดเตรียมงบประมาณ

งบประมาณสำหรับดำเนินงานตามแผนงาน.....707,857.....บาท  
 งบประมาณสำหรับการบำรุงรักษาพื้นที่ที่ฟื้นฟูแล้ว.....49,794.....บาท

ปัญหาและอุปสรรคที่ต้องการความช่วยเหลือ/สนับสนุนจากกรมอุตสาหกรรมพื้นฐานและการเหมืองแร่  
 และหรือส่วนราชการอื่นๆ

วิธีดำเนินการ.....-.....  
 .....

(ลงชื่อ).....  
 (.....)  
 ตำแหน่ง.....ผู้จัดทำรายงาน  
 รับรองข้อมูล.....เนินการ  
 (ลงชื่อ).....  
 (.....)  
 ตำแหน่ง.....

ใบอนุญาตประกอบวิชาชีพวิศวกรรมควบคุม  
Thai Professional Engineering License

เลขประจำตัวประชาชน (ID) [REDACTED]

ชื่อตัวและชื่อสกุล  
Title/Name Surname [REDACTED]

เลขทะเบียน **สมม 51**  
License No. [REDACTED]

ระดับ **สามัญวิศวกร**  
Level Professional Eng.

สาขา **เหมืองแร่ งานเหมือง**  
Discipline Mining Eng. MN

วันอนุญาต **15 มิ.ย. 2567**  
Date of Issue 15 Jun 2024

วันหมดอายุ **14 มิ.ย. 2572**  
Date of Expiry 14 Jun 2029

ลายมือชื่อในใบอนุญาต (Signature)

นายกสภาวิศวกร (President)  
นายกสภาวิศวกร (President)

ขอรับรองสำหรับถูกต้อง

ให้ส่งใบรายงานหาขอแบบตราสีแผ่นงาน 1 แผ่น

ชก. 54 จิตต์ เสงี่ยม

เทรน

สภาวิศวกร  
วิศวกรรมสถานแห่งประเทศไทย ในพระบรมราชูปถัมภ์

000115615

สภาวิศวกร  
COUNCIL OF ENGINEERS  
www.coe.or.th

QR Code

## เอกสารแนบ

2

แบบรายงานแผนและผลการดำเนินงานด้านการฟื้นฟู  
พื้นที่ทำเหมืองประทานบัตรที่ 662/16541





รายงานแผนและผลการดำเนินงานด้านการฟื้นฟูพื้นที่ที่ทำเหมือง  
เสนอต่อกรมอุตสาหกรรมพื้นฐานและการเหมืองแร่ และ  
สำนักงานนโยบายและแผนทรัพยากรธรรมชาติและสิ่งแวดล้อม  
การรายงานครั้ง 1/2567วันที่ เดือน มิถุนายน พ.ศ. 2568

1. ข้อมูลประทานบัตร

ชื่อผู้ถือประทานบัตร.....บริษัท สหชาติเศรษฐกิจ จำกัด.....  
ผู้รับช่วงทำเหมือง.....รวมแผนผังโครงการทำเหมืองเดียวกับประทานบัตรที่ 32282/16540 และประทานบัตรที่ 32321/16542  
หมายเลขประทานบัตร.....662/16541.....หมายเลขคำขอประทานบัตรเดิม.....5/2558.....  
ที่ตั้งตำบล.....ทุ่งทอง.....อำเภอ.....หนองบัว.....จังหวัด.....นครสวรรค์.....  
ชนิดแร่.....ยิปซัมและแอนไฮไดรต์.....วิธีการทำเหมือง.....วิธีเหมืองเปิด (Surface Mining).....  
อายุประทานบัตร.....30.....ปี เริ่มตั้งแต่ 29 กันยายน 2566.....วันสิ้นอายุ.....28 กันยายน 2596.....  
ต่ออายุประทานบัตรครั้งที่.....-.....อธิบดีอนุญาตให้ต่ออายุออกไปอีก.....-.....ปี  
เริ่มตั้งแต่.....-.....วันสิ้นอายุ.....-.....รวมเป็น.....-.....ปี  
เนื้อที่ประทานบัตรทั้งหมด.....273 - 0 - 28.....ไร่ โดยกรรมสิทธิ์ที่ดินมีดังนี้  
☐ ที่กรรมสิทธิ์ (ระบุประเภท เช่น โฉนด, นส.๓ก., นส.๓ ฯลฯ).....-.....ไร่  
☒ ที่รัฐ (ระบุประเภท เช่น ป่าสงวน, สปก.).....ป่าสงวนเขาสูง-เขาพระ จำนวน 273 - 0 - 28.....ไร่  
☐ อื่น ๆ (ระบุ).....-.....ไร่

แผนที่คำขอ  
สำหรับการทำเหมืองประเภทที่ ๒  
คำขอประทานบัตรที่ ๕/๒๕๕๘ หลักหมายเขตเหมืองแร่ที่ ๖๖๒  
ของ บริษัท สหชาติเศรษฐกิจ จำกัด  
หมู่ที่ ๒ ตำบลทุ่งทอง อำเภอหนองบัว จังหวัดนครสวรรค์  
ลำดับชุด L7018 ระบาย 5140 IV

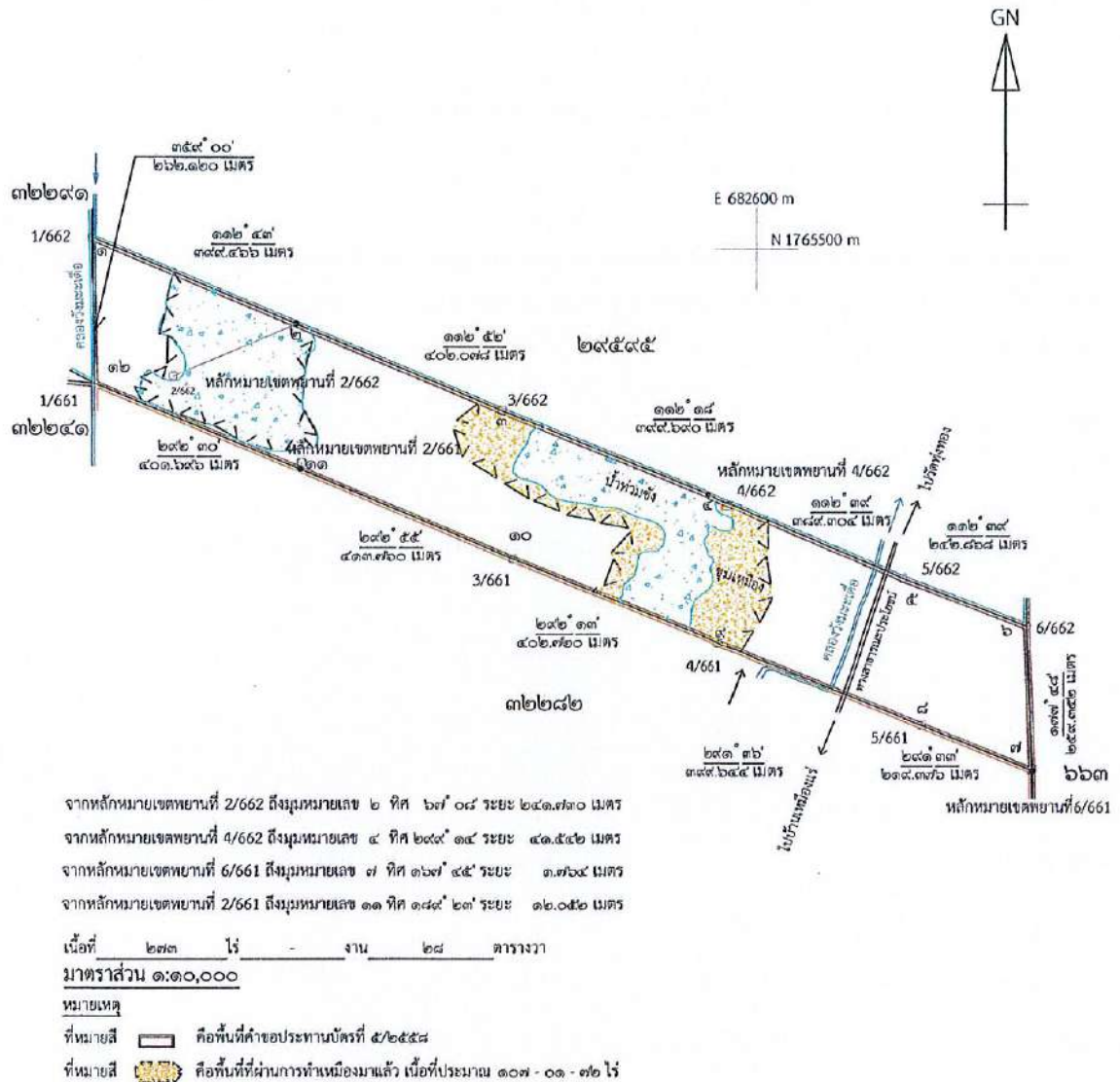

เขียน/ผู้ตรวจ

รูปที่ 1 รูปแสดงแผนที่ประทานบัตรที่ 662/16541

## 2. ข้อมูลการทำเหมืองปัจจุบัน

สภาพปัจจุบัน

☒ เปิดการทำเหมือง☐ หยุดการทำเหมือง

พื้นที่ที่ใช้ในการทำเหมืองและกิจกรรมเกี่ยวเนื่องทั้งหมดในปัจจุบัน.....ไร่

จำนวนหน้าเหมือง/บ่อเหมืองปัจจุบัน.....2.....แห่ง

ขนาด (ระบุขนาดแต่ละแห่งตามลำดับ)..... 44 - 1 - 09 .....ไร่

ขนาด (ระบุขนาดแต่ละแห่งตามลำดับ)..... 56 - 1 - 06 .....ไร่

พื้นที่เก็บกองเปลือกดินและเศษหิน.....-.....แห่ง

ขนาด (ระบุขนาดแต่ละแห่งตามลำดับ).....-.....ไร่

พื้นที่โรงแต่งแร่/สำนักงาน/บ้านพัก/ ฯลฯ รวม.....-.....ไร่

จำนวนขุมเหมืองที่ไม่ใช้ทำเหมืองแล้ว.....1.....แห่ง ขนาด.....2 - 0 - 31 .....ไร่ ลึก.....10.....เมตร

พื้นที่ที่ผ่านการทำเหมืองแล้ว.....106 - 2 - 12 .....ไร่ พื้นที่ที่ทำการฟื้นฟูแล้ว.....-.....ไร่

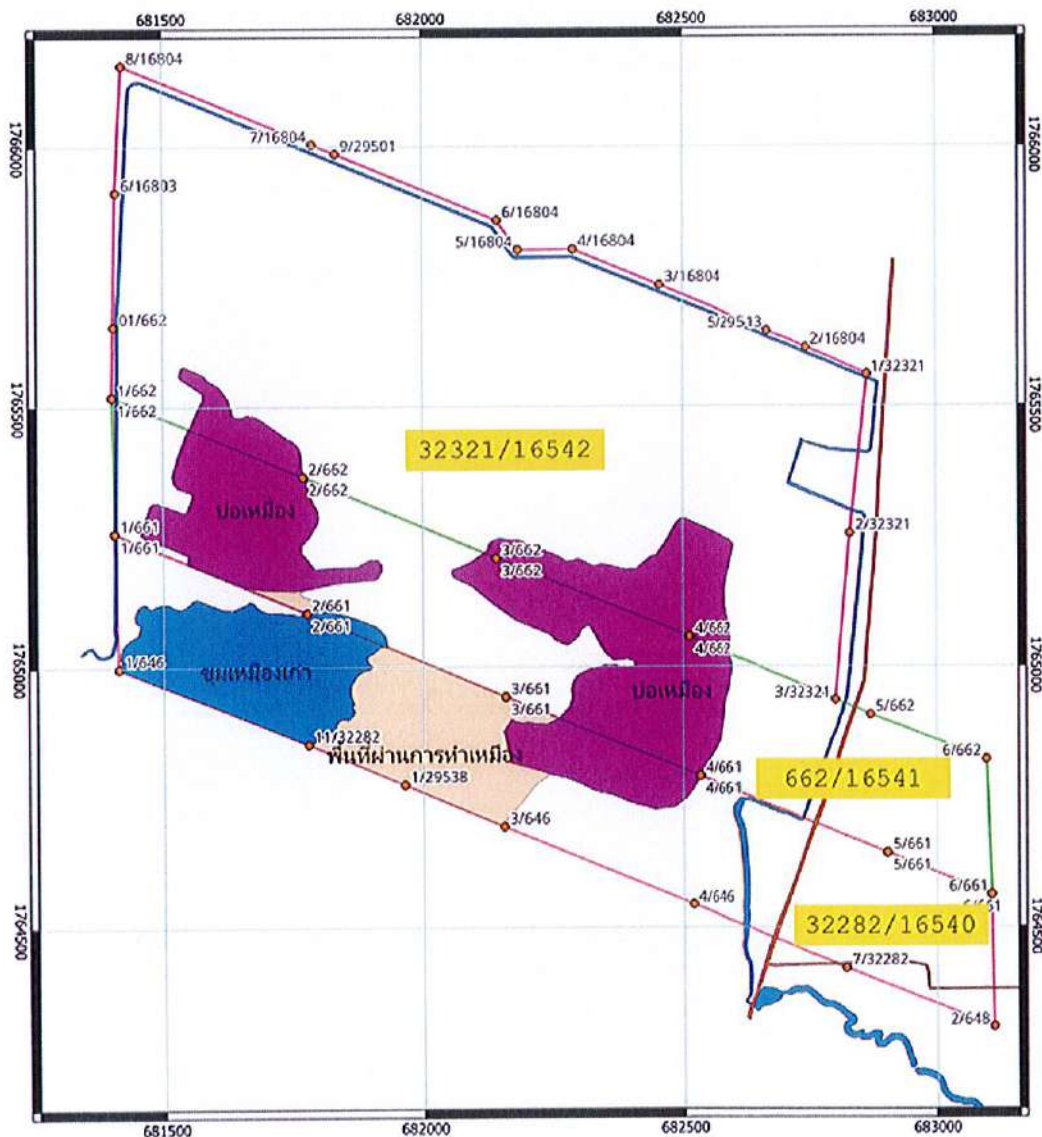

รูปที่ 2 รูปแสดงผังการทำเหมืองประทานบัตรที่ 662/16541 ในปัจจุบัน



3. รูปแบบการใช้ประโยชน์ที่ดินภายหลังสิ้นสุดการทำเหมือง (พร้อมแนบแบบแผนผังการฟื้นฟูพื้นที่ในภาพรวมซึ่งสอดคล้องกับแผนผังโครงการทำเหมือง โดยเฉพาะครั้งแรกของการรายงาน และทุกครั้งที่มีการเปลี่ยนแปลง รูปแบบการใช้พื้นที่สุดท้าย)

☒ พัฒนาเป็นแหล่งน้ำสาธารณะ

☐ พัฒนาเป็นทุ่งหญ้าธรรมชาติ/ทุ่งหญ้าเลี้ยงสัตว์

☐ พัฒนาเป็นพื้นที่เกษตรกรรม

☒ ปลูกสร้างสวนป่า

อื่น ๆ (ระบุ).....เมื่อสิ้นสุดการทำเหมืองจะทำการปรับปรุงหน้าเหมืองให้เกิดความปลอดภัย และทำการปลูกต้นไม้พร้อมกับพืชคลุมดิน พร้อมกับพัฒนาให้เป็นบ่อเก็บกักน้ำ สำหรับการเกษตรบริเวณใกล้เคียง ตามมาตรการป้องกันและแก้ไขผลกระทบสิ่งแวดล้อม และมาตรการติดตามตรวจสอบผลกระทบสิ่งแวดล้อม



รูปที่ 3 รูปแสดงผังการใช้ประโยชน์ที่ดินภายหลังสิ้นสุดการทำเหมือง

4. ผลการดำเนินการในช่วง 1 ปีที่ผ่านมา (พร้อมแนบแผนผังแสดงพื้นที่ดำเนินการปรับปรุงและฟื้นฟูสภาพพื้นที่ ที่ใช้ทำเหมืองและภาพถ่ายการดำเนินงาน)

☐ การปรับสภาพและฟื้นฟูพื้นที่บริเวณหน้าเหมือง

จำนวน.....แห่ง เนื้อที่.....ไร่

วิธีดำเนินการ (ให้อธิบายลักษณะของหน้าเหมือง, ความปลอดภัย).....

.....

☐ การปรับสภาพและฟื้นฟูกองเก็บเปลือกดินและเศษหิน

จำนวน.....แห่ง เนื้อที่.....ไร่

วิธีดำเนินการ .....

.....

☐ การปรับสภาพและฟื้นฟูชุมชนเหมืองที่ไม่ใช้ในการทำเหมืองแล้ว

จำนวน.....แห่ง ขนาดกขย(ขล).....เมตร

วิธีดำเนินการ.....

☐ การปรับสภาพและฟื้นฟูระบบป้องกันการชะล้างตะกอนดินจากบริเวณหน้าเหมือง

ที่เก็บกองเปลือกดิน/เศษหิน และบริเวณอื่น ๆ อาทิเช่น คันทำนบดินและคูระบายน้ำและบ่อ

ดักตะกอนจำนวน.....แห่ง ขนาด (กxยxล)..... เมตร

วิธีดำเนินการ .....

.....

☒ การปลูกต้นไม้ระหว่างพื้นที่ว่างทั่วไปในเขตพื้นที่ประทานบัตร รวมเนื้อที่ 19 - 3 - 12 ไร่

วิธีดำเนินการ.....บำรุงดูแลรักษาต้นไม้บริเวณพื้นที่ที่มีการทำเหมือง ด้านทิศตะวันออกและ

ทิศตะวันตก

.....

☐ การปรับสภาพและฟื้นฟูพื้นที่บริเวณโรงแต่งแร่/โรงโม่หิน เนื้อที่.....ไร่

วิธีดำเนินการ.....

☐ การปรับสภาพและฟื้นฟูพื้นที่บริเวณสำนักงาน/บ้านพัก เนื้อที่.....ไร่

วิธีดำเนินการ.....

งบประมาณดำเนินงานทั้งหมดโดยประมาณ.....12,920.....บาท



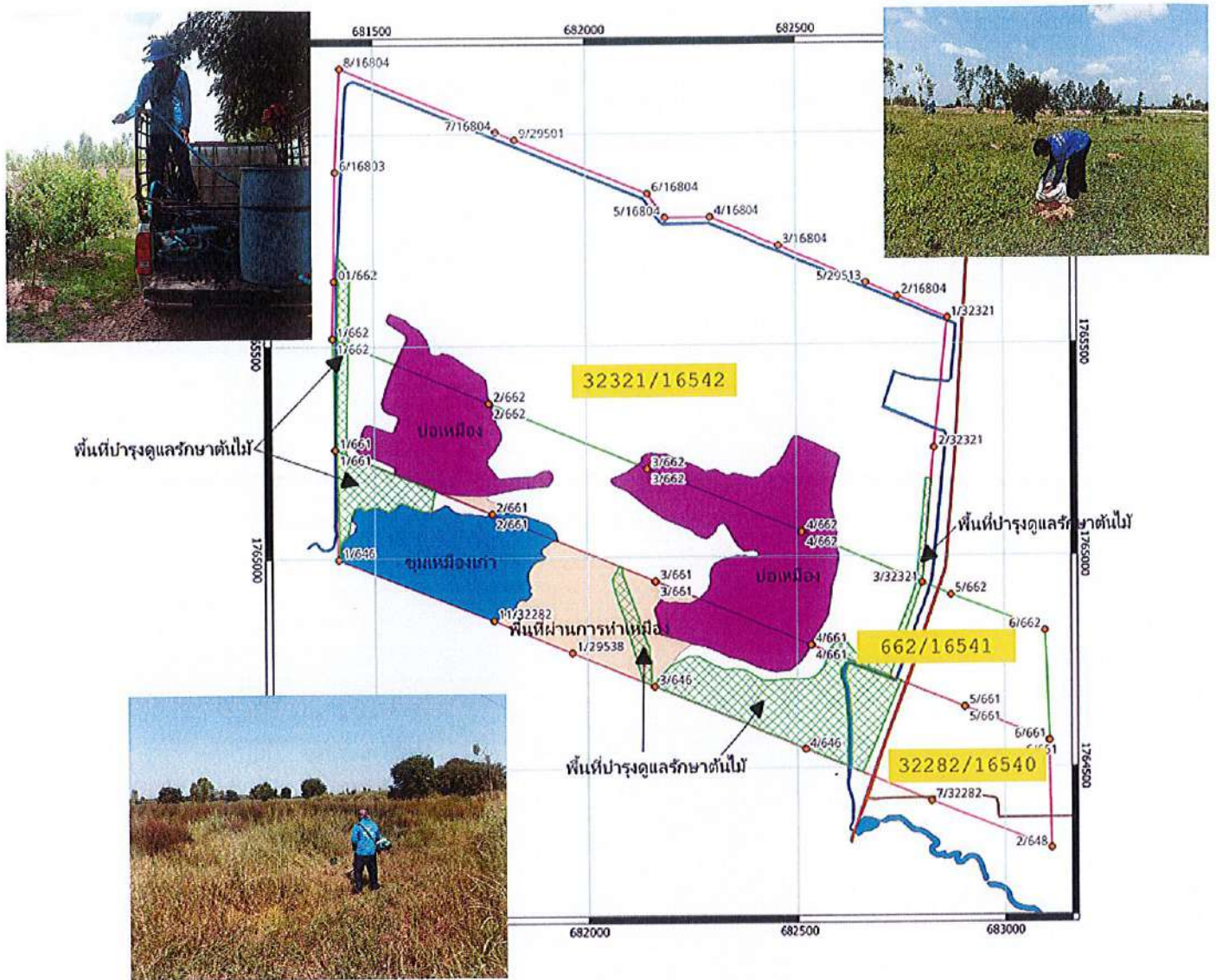

รูปที่ 4 รูปแสดงผังการฟื้นฟูพื้นที่ประทุนบัตรที่ 662/16541 ในรอบ 1 ปี ที่ผ่านมา

## 5. แผนการดำเนินงานในช่วง 1 ปีข้างหน้า

5.1. แผนการดำเนินงานที่จะจัดทำในช่วง 1 ปีข้างหน้า (พร้อมแนบแผนผังแสดงตำแหน่งที่จะดำเนินการใน 1 ปีข้างหน้า)

☒ การปรับปรุงสภาพและฟื้นฟูพื้นที่บริเวณหน้าเหมือง

จำนวน..... 1 .....แห่ง เนื้อที่..... 10 - 3 - 50 .....ไร่

วิธีดำเนินการ.....ทำการปรับเสถียรภาพของหน้าเหมืองควบคู่ไปกับการทำเหมือง โดยทำเหมือง  
.....ในลักษณะชั้นบันไดขนาดความสูงตามมาตรการในรายงานการป้องกันและแก้ไขผลกระทบ  
.....สิ่งแวดล้อมกำหนด.....

☐ การปรับปรุงสภาพและฟื้นฟูกองเก็บเปลือกดินและเศษหิน

จำนวน..... - .....แห่ง เนื้อที่..... - .....ไร่

วิธีดำเนินการ..... - .....

☒ การปรับปรุงสภาพและฟื้นฟูขุมเหมืองที่ไม่ใช้ในการทำเหมืองแล้ว

จำนวน..... 1 .....แห่ง ขนาด กxยx(ล)..... 5 x 1 x (30) .....เมตร

วิธีดำเนินการ.....ถมกลับ.....

☒ การปรับปรุงสภาพและฟื้นฟูระบบป้องกันการชะล้างตะกอนดินจากบริเวณหน้าเหมือง ที่เก็บกองเปลือกดิน/เศษหิน และบริเวณอื่น ๆ อาทิเช่น คันทำนบดินและคูระบายน้ำและบ่อดักตะกอน

จำนวน..... 1 .....แห่ง ขนาด (กxยxล)..... 6 x 193 .....เมตร

วิธีดำเนินการ.....ปรับปรุงทำนบคันดิน.....

☒ การปลูกต้นไม้ระหว่างพื้นที่ว่างทั่วไปในเขตพื้นที่ประทานบัตร รวมเนื้อที่..... 9 - 3 - 12 .....ไร่

วิธีดำเนินการ.....ปลูกต้นไม้เพิ่มในพื้นที่ว่าง , บำรุงดูแลรักษาต้นไม้บริเวณพื้นที่ได้ฟื้นฟูไปแล้ว  
.....และพื้นที่ที่มีได้มีการทำเหมือง.....

☐ การปรับปรุงสภาพและฟื้นฟูพื้นที่บริเวณโรงแต่งแร่/โรงโม่หิน เนื้อที่..... - .....ไร่

วิธีดำเนินการ..... - .....

☐ การปรับปรุงสภาพและฟื้นฟูพื้นที่บริเวณสำนักงาน/บ้านพัก เนื้อที่..... - .....ไร่

วิธีดำเนินการ..... - .....



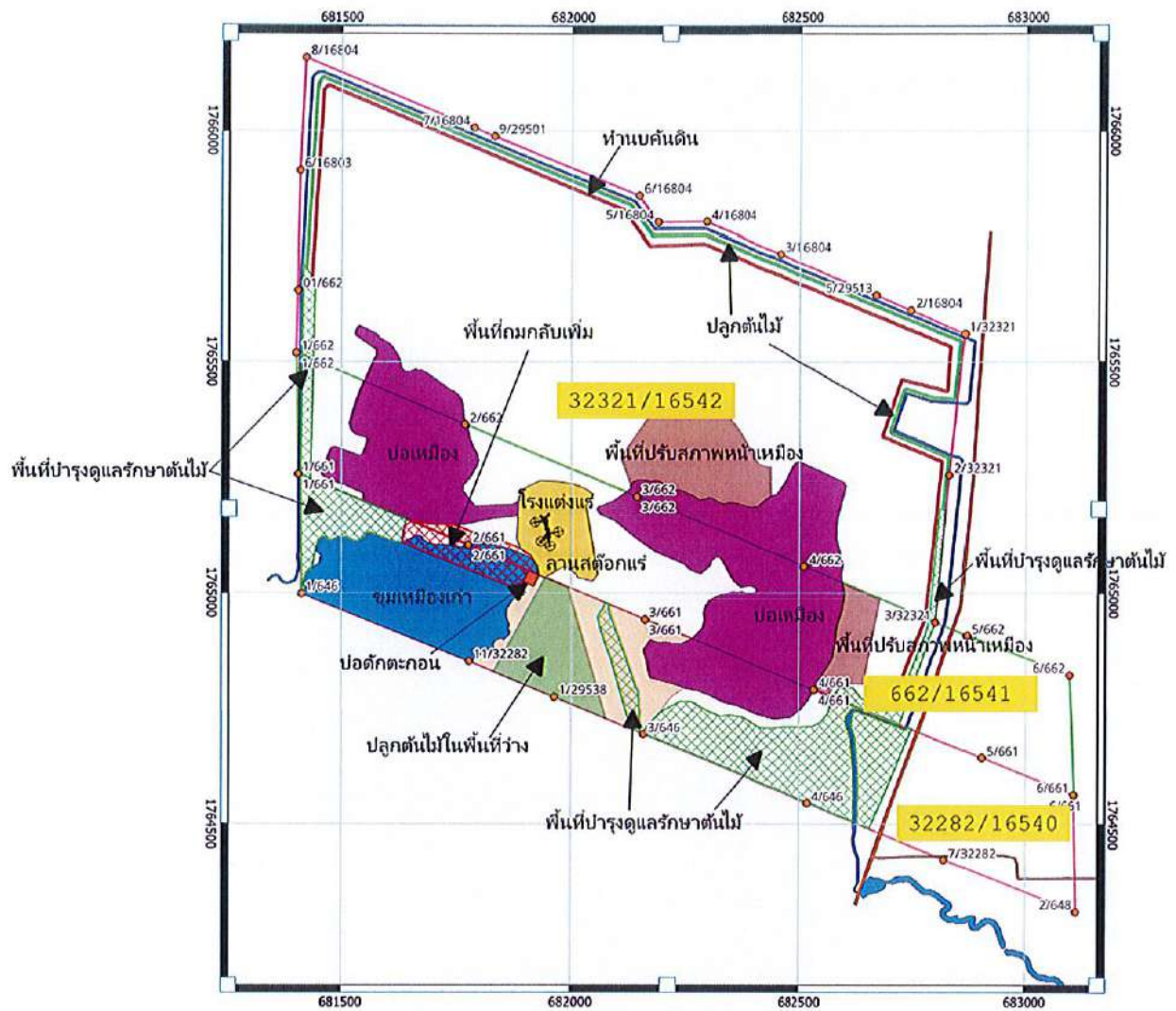

รูปที่ 5 รูปแสดงผังการฟื้นฟูประทุนบัตรที่ 662/16541 ใน 1 ปี ข้างหน้า

## 5.3. การจัดเตรียมงบประมาณ

งบประมาณสำหรับดำเนินงานตามแผนงาน..... 707,857 .....บาท  
 งบประมาณสำหรับการบำรุงรักษาพื้นที่ที่ฟื้นฟูแล้ว..... 49,794 .....บาท

ปัญหาและอุปสรรคที่ต้องการความช่วยเหลือ/สนับสนุนจากกรมอุตสาหกรรมพื้นฐานและการเหมืองแร่  
 และหรือส่วนราชการอื่นๆ

วิธีดำเนินการ.....  
 .....

(ลงชื่อ).....

(.....)

ตำแหน่ง.....ผู้จัดทำรายงาน

รับรองข้อมูลถูกต้อง.....ดำเนินการ

(ลงชื่อ).....

(.....)

ตำแหน่ง.....

**ใบอนุญาตประกอบวิชาชีพวิศวกรรมควบคุม**  
**Thai Professional Engineering License**

เลขประจำตัวประชาชน (ID) 3-1018-00725-09-8

ชื่อตัวและชื่อสกุล  
 Title/Name Surname

เลขใบอนุญาต 0000000000  
 License No.

สมาชิกหมายเลข 151570  
 Member No.

ระดับ **สามัญวิศวกร**  
 Level Professional Eng

สาขา **เหมืองแร่ งานเหมืองแร่**  
 Discipline Mining Eng. MN

วันอนุญาต 15 มิ.ย. 2567  
 Date of Issue 15 Jun 2024

วันหมดอายุ 14 มิ.ย. 2572  
 Date of Expiry 14 Jun 2029

นาย [ชื่อ] [นามสกุล]  
 (นาย [ชื่อ] [นามสกุล])  
 นายกสภาวิศวกร

ขอรับรองสำเนาถูกต้อง

ได้รับมอบหมายจาก นายพรศักดิ์ แสนงาม 1 ของ บมจ. อินทรี เบริดจิง เทคโนโลยี

**สภาวิศวกร**  
**วิศวกรรม**  
**คouncil of Engineers**

000115615

สภาวิศวกร  
 COUNCIL OF ENGINEERS  
 www.coe.or.th

QR Code



## เอกสารแนบ

3

แบบรายงานแผนและผลการดำเนินงานด้านการฟื้นฟู  
พื้นที่ทำเหมืองประทานบัตรที่ 32321/16542



พร. 233

รายงานแผนและผลการดำเนินงานด้านการฟื้นฟูพื้นที่ที่ทำเหมือง  
เสนอต่อกรมอุตสาหกรรมพื้นฐานและการเหมืองแร่ และ  
สำนักงานนโยบายและแผนทรัพยากรธรรมชาติและสิ่งแวดล้อม  
การรายงานครั้ง 1/2567 วันที่ เดือน มิถุนายน พ.ศ. 2568

1. ข้อมูลประทานบัตร

ชื่อผู้ถือประทานบัตร..... บริษัท สหชาติเศรษฐกิจ จำกัด  
ผู้รับช่วงทำเหมือง.....  
รวมแผนผังโครงการทำเหมืองเดียวกับประทานบัตรที่ 32282/16540 และประทานบัตรที่ 662/16541  
หมายเลขประทานบัตร..... 32321/16542..... หมายเลขคำขอประทานบัตรเดิม..... 5/2558  
ที่ตั้งตำบล..... ท่งทอง..... อำเภอ..... หนองบัว..... จังหวัด..... นครสวรรค์  
ชนิดแร่..... ยิปซัมและแอนไฮไดรต์..... วิธีการทำเหมือง..... วิธีเหมืองเปิด (Surface Mining)  
อายุประทานบัตร..... 30..... ปี เริ่มตั้งแต่ 29 กันยายน 2566..... วันสิ้นอายุ 28 กันยายน 2596  
ต่ออายุประทานบัตรครั้งที่..... -..... อธิบดีอนุญาตให้ต่ออายุออกไปอีก..... -..... ปี  
เริ่มตั้งแต่..... -..... วันสิ้นอายุ..... -..... รวมเป็น..... -..... ปี  
เนื้อที่ประทานบัตรทั้งหมด..... 575 - 3 - 13..... ไร่ โดยกรรมสิทธิ์ที่ดินมีดังนี้  
☐ ที่กรรมสิทธิ์ (ระบุประเภท เช่น โฉนด, นส.๓ก., นส.๓ ฯลฯ)..... ไร่  
☒ ที่รัฐ (ระบุประเภท เช่น ป่าสงวน, สปก)..... ป่าสงวนเขาสูง-เขาพระ จำนวน 575 - 3 - 13..... ไร่  
☐ อื่น ๆ (ระบุ)..... -..... ไร่

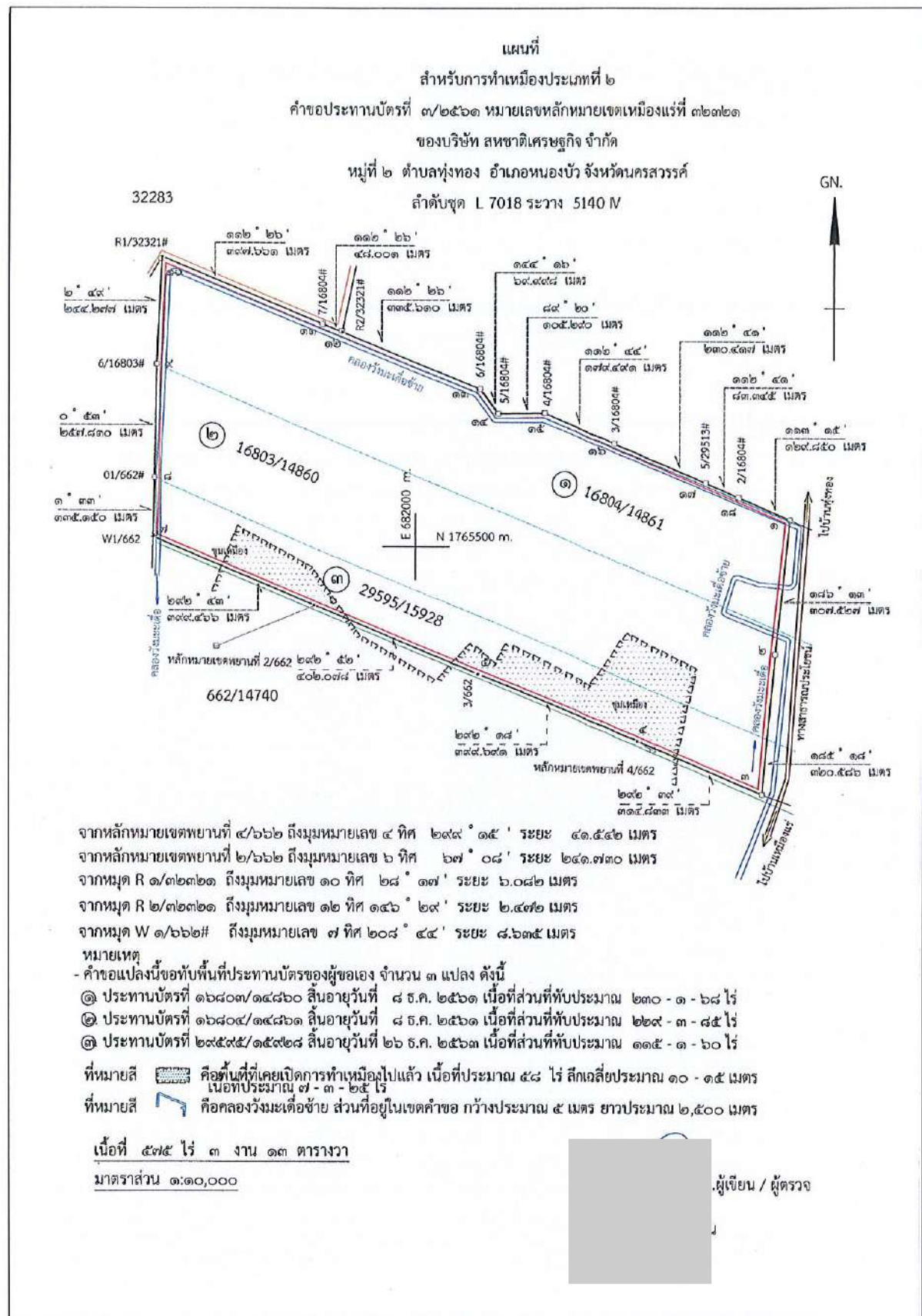

รูปที่ 1 รูปแสดงแผนที่ประทานบัตรที่ 32321/16542



2. ข้อมูลการทำเหมืองปัจจุบัน

## สภาพปัจจุบัน

☒ เปิดการทำเหมือง

☐ หยุดการทำเหมือง

พื้นที่ที่ใช้ในการทำเหมืองและกิจกรรมเกี่ยวเนื่องทั้งหมดในปัจจุบัน.....ไร่

จำนวนหน้าเหมือง/บ่อเหมืองปัจจุบัน.....2.....แห่ง

ขนาด (ระบุขนาดแต่ละแห่งตามลำดับ)..... 10 - 2 - 02 ไร่

ขนาด (ระบุขนาดแต่ละแห่งตามลำดับ)..... 31 - 0 - 34 ไร่

พื้นที่เก็บกองเปลือกดินและเศษหิน.....แห่ง

ขนาด (ระบุขนาดแต่ละแห่งตามลำดับ).....ไร่

พื้นที่โรงแต่งแร่/สำนักงาน/บ้านพัก/ ฯลฯ รวม.....ไร่

จำนวนขมหมีองที่ไม่ใช้ทำหมีองแล้ว.....แห่ง ขนาด.....ไร่ ลึก.....เมตร

พื้นที่ผ่านการทำเหมืองแล้ว..... 41 - 2 - 36 ไร่ พื้นที่ทำการฟื้นฟูแล้ว..... ไร่

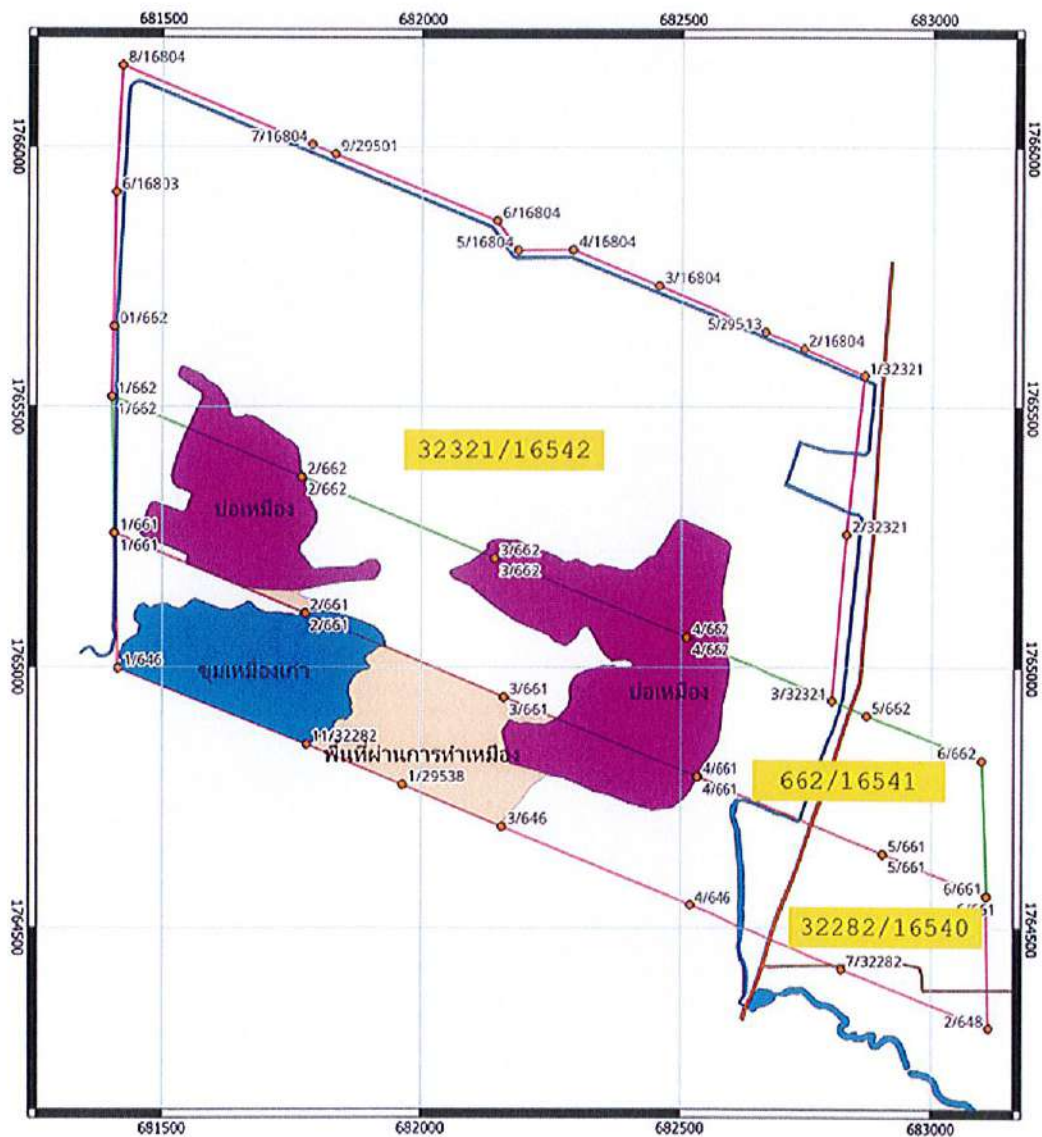

รูปที่ 2 รูปแสดงผังการทำเหมืองประทานบัตรที่ 32321/16542 ในปัจจุบัน

3. รูปแบบการใช้ประโยชน์ที่ดินภายหลังสิ้นสุดการทำเหมือง (พร้อมแนบแผนผังการฟื้นฟูพื้นที่ในภาพรวมซึ่งสอดคล้องกับแผนผังโครงการทำเหมือง โดยเฉพาะครั้งแรกของการรายงาน และทุกครั้งที่มีการเปลี่ยนแปลง รูปแบบการใช้พื้นที่สุดท้าย)

☒ พัฒนาเป็นแหล่งน้ำสาธารณะ

☐ พัฒนาเป็นทุ่งหญ้าธรรมชาติ/ทุ่งหญ้าเลี้ยงสัตว์

☐ พัฒนาเป็นพื้นที่เกษตรกรรม

☒ ปลูกสร้างสวนป่า

อื่น ๆ (ระบุ).....เมื่อสิ้นสุดการทำเหมืองจะทำการปรับปรุงหน้าเหมืองให้เกิดความปลอดภัย และทำการปลูกต้นไม้พร้อมกับพืชคลุมดิน พร้อมกับพัฒนาให้เป็นบ่อเก็บกักน้ำ สำหรับการเกษตรบริเวณใกล้เคียง ตามมาตรการป้องกันและแก้ไขผลกระทบสิ่งแวดล้อม และมาตรการติดตามตรวจสอบผลกระทบสิ่งแวดล้อม



รูปที่ 3 รูปแสดงผังการใช้ประโยชน์ที่ดินภายหลังสิ้นสุดการทำเหมือง



4. ผลการดำเนินการในช่วง 1 ปีที่ผ่านมา (พร้อมแนบแผนผังแสดงพื้นที่ดำเนินการปรับปรุงและฟื้นฟูสภาพพื้นที่ ที่ใช้ทำเหมืองและภาพถ่ายการดำเนินงาน)

☐ การปรับสภาพและฟื้นฟูพื้นที่บริเวณหน้าเหมือง

จำนวน.....แห่ง เนื้อที่.....ไร่

วิธีดำเนินการ (ให้อธิบายลักษณะของหน้าเหมือง,ความปลอดภัย).....

.....

☐ การปรับสภาพและฟื้นฟูกองเก็บเปลือกดินและเศษหิน

จำนวน.....แห่ง เนื้อที่.....ไร่

วิธีดำเนินการ .....

.....

☐ การปรับสภาพและฟื้นฟูชุมชนเหมืองที่ไม่ใช้ในการทำเหมืองแล้ว

จำนวน.....แห่ง ขนาดกxย(ขล).....เมตร

วิธีดำเนินการ.....

☐ การปรับสภาพและฟื้นฟูระบบป้องกันการชะล้างตะกอนดินจากบริเวณหน้าเหมืองที่เก็บกองเปลือกดิน/เศษหิน และบริเวณอื่น ๆ อาทิเช่น คันทำนบดินและคุระบายน้ำและบ่อดักตะกอนจำนวน.....แห่ง ขนาด (กxยxล).....เมตร

วิธีดำเนินการ .....

☒ การปลูกต้นไม้ระหว่างพื้นที่ว่างทั่วไปในเขตพื้นที่ประทานบัตร รวมเนื้อที่ 15 - 2 - 32 ไร่

วิธีดำเนินการ บำรุงดูแลรักษาต้นไม้บริเวณพื้นที่ได้ฟื้นฟูไปแล้ว และพื้นที่ที่มิได้มีการทำเหมือง

.....

☐ การปรับสภาพและฟื้นฟูพื้นที่บริเวณโรงแต่งแร่/โรงโม่หิน เนื้อที่.....ไร่

วิธีดำเนินการ.....

☐ การปรับสภาพและฟื้นฟูพื้นที่บริเวณสำนักงาน/บ้านพัก เนื้อที่.....ไร่

วิธีดำเนินการ.....

งบประมาณดำเนินงานทั้งหมดโดยประมาณ.....10,200.....บาท





รูปที่ 4 รูปแสดงผังการฟื้นฟูประทุนบัตรที่ 32321/16542 ในรอบ 1 ปี ที่ผ่านมา

## 5. แผนการดำเนินงานในช่วง 1 ปีข้างหน้า

5.1. แผนการดำเนินงานที่จะจัดทำในช่วง 1 ปีข้างหน้า (พร้อมแนบแผนผังแสดงตำแหน่งที่จะดำเนินการใน 1 ปีข้างหน้า)

☒ การปรับสภาพและฟื้นฟูพื้นที่บริเวณหน้าเหมือง

จำนวน.....แห่ง เนื้อที่..... 33 - 0 - 49 .....ไร่

วิธีดำเนินการ.....ทำการปรับเสถียรภาพของหน้าเหมืองควบคู่ไปกับการทำเหมือง โดยทำเหมือง.....  
.....ในลักษณะชั้นบันไดขนาดความสูงตามมาตรการในรายงานการป้องกันและแก้ไขผลกระทบ.....  
.....สิ่งแวดล้อมกำหนด.....

☐ การปรับสภาพและฟื้นฟูกองเก็บเปลือกดินและเศษหิน

จำนวน.....-.....แห่ง เนื้อที่.....-.....ไร่

วิธีดำเนินการ.....-.....

☒ การปรับสภาพและฟื้นฟูชุมชนเหมืองที่ไม่ใช้ในการทำเหมืองแล้ว

จำนวน.....-.....แห่ง ขนาด กxยx(ล).....เมตร

วิธีดำเนินการ.....-.....

☒ การปรับสภาพและฟื้นฟูระบบป้องกันการชะล้างตะกอนดินจากบริเวณหน้าเหมือง ที่เก็บกองเปลือกดิน/เศษหิน และบริเวณอื่น ๆ อาทิเช่น คันทำนบดินและคูระบายน้ำและบ่อดักตะกอน

จำนวน.....1.....แห่ง ขนาด (กxยxล).....2,734.....เมตร

วิธีดำเนินการ.....ปรับปรุงทำนบกั้นดิน.....

☒ การปลูกต้นไม้ระหว่างพื้นที่ว่างทั่วไปในเขตพื้นที่ประทานบัตร รวมเนื้อที่..... 5 - 2 - 32 .....ไร่

วิธีดำเนินการ.....ปลูกต้นไม้เพิ่มในพื้นที่ว่าง , บำรุงดูแลรักษาต้นไม้บริเวณพื้นที่ได้ฟื้นฟูไปแล้ว.....  
.....และพื้นที่ที่มีได้มีการทำเหมือง.....

☐ การปรับสภาพและฟื้นฟูพื้นที่บริเวณโรงแต่งแร่/โรงโม่หิน เนื้อที่.....-.....ไร่

วิธีดำเนินการ.....-.....

☐ การปรับสภาพและฟื้นฟูพื้นที่บริเวณสำนักงาน/บ้านพัก เนื้อที่.....-.....ไร่

วิธีดำเนินการ.....-.....

รูปที่ 5 รูปแสดงผังการฟื้นฟูประทุนบัตรที่ 32321/16542 ใน 1 ปี ข้างหน้า



## 5.2. การจัดเตรียมงบประมาณ

งบประมาณสำหรับดำเนินงานตามแผนงาน.....707,857.....บาท  
 งบประมาณสำหรับการบำรุงรักษาพื้นที่ที่ฟื้นฟูแล้ว.....49,794.....บาท

ปัญหาและอุปสรรคที่ต้องการความช่วยเหลือ/สนับสนุนจากกรมอุตสาหกรรมพื้นฐานและการเหมืองแร่  
 และหรือส่วนราชการอื่นๆ

วิธีดำเนินการ.....  
 .....

(ลงชื่อ).....

ตำแหน่ง.....

รับรองข้อมูล.....

(ลงชื่อ).....

ตำแหน่ง.....

.....

.....)

ผู้จัดทำรายงาน

หนึ่การ

.....

.....)

.....







# เอกสารแนบ19

รางวัลสถานประกอบกิจการต้นแบบดีเด่น  
ด้านความปลอดภัย อาชีวอนามัย และสภาพแวดล้อม  
ในการทำงาน ประจำปี 2563 ระดับจังหวัด



# กรมสวัสดิการและคุ้มครองแรงงาน

ขอมอบเกียรติบัตรฉบับนี้ให้ไว้เพื่อแสดงว่า

บริษัท สหชาติเศรษฐกิจ จำกัด

ได้รางวัลสถานประกอบกิจการต้นแบบดีเด่นด้านความปลอดภัย อาชีวอนามัย  
และสภาพแวดล้อมในการทำงาน ประจำปี ๒๕๖๓ ระดับจังหวัด

ให้ไว้ ณ วันที่ ๒๑ กันยายน ๒๕๖๓

อธิบดีกรมสวัสดิการและคุ้มครองแรงงาน



# **DEPARTMENT OF LABOUR PROTECTION AND WELFARE**

## **CERTIFICATE OF ACHIEVEMENT**

**THIS IS TO CERTIFY THAT**

**SAHACHART SETTHAKIT CO.,LTD**

**HAS BEEN AWARDED THE EXCELLENT ESTABLISHMENT  
ON OCCUPATIONAL SAFETY AND HEALTH 2020 PROVINCIAL LEVEL**

**ISSUED ON 21<sup>ST</sup> SEPTEMBER 2020**



**(DIRECTOR-GENERAL OF DEPARTMENT OF LABOUR PROTECTION AND WELFARE)**



# เอกสารแนบ 20

รางวัลสถานประกอบกิจการต้นแบบดีเด่นด้าน  
ความปลอดภัย อาชีวอนามัย และสภาพแวดล้อม  
ในการทำงาน ประจำปี 2567  
ระดับประเทศ (ระดับทอง ปีที่ 1)



## กระทรวงแรงงาน

ขอมอบเกียรติบัตรฉบับนี้ให้ไว้เพื่อแสดงว่า

บริษัท สหชาติเศรษฐกิจ จำกัด

ได้รับรางวัลเกียรติยศสถานประกอบกิจการต้นแบบดีเด่น  
ด้านความปลอดภัย อาชีวอนามัย และสภาพแวดล้อมในการทำงาน  
ประจำปี พ.ศ. ๒๕๖๗ ระดับประเทศ (ระดับทอง) ปีที่ ๑

รัฐมนตรีว่าการกระทรวงแรงงาน



# **THE MINISTRY OF LABOUR**

**PRESENTS THIS CERTIFICATE TO RECOGNIZE THAT**

**SAHACHART SETHAKIT COMPANY LIMITED**

**HAS BEEN HONOURABLY AWARDED THE 2024 EXCELLENT PRACTICES ESTABLISHMENT  
ON OCCUPATIONAL SAFETY AND HEALTH NATIONAL LEVEL  
AS THE 1<sup>st</sup> YEAR OF ACHIEVEMENT**

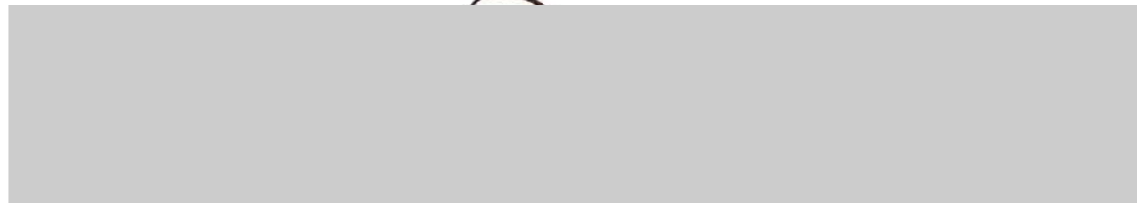

**MINISTER OF LABOUR**